

## Manual Para Exportar DI e LI por Arquivo

Deposite a pasta App contendo as pastas iSiscomex e DI no diretório C:

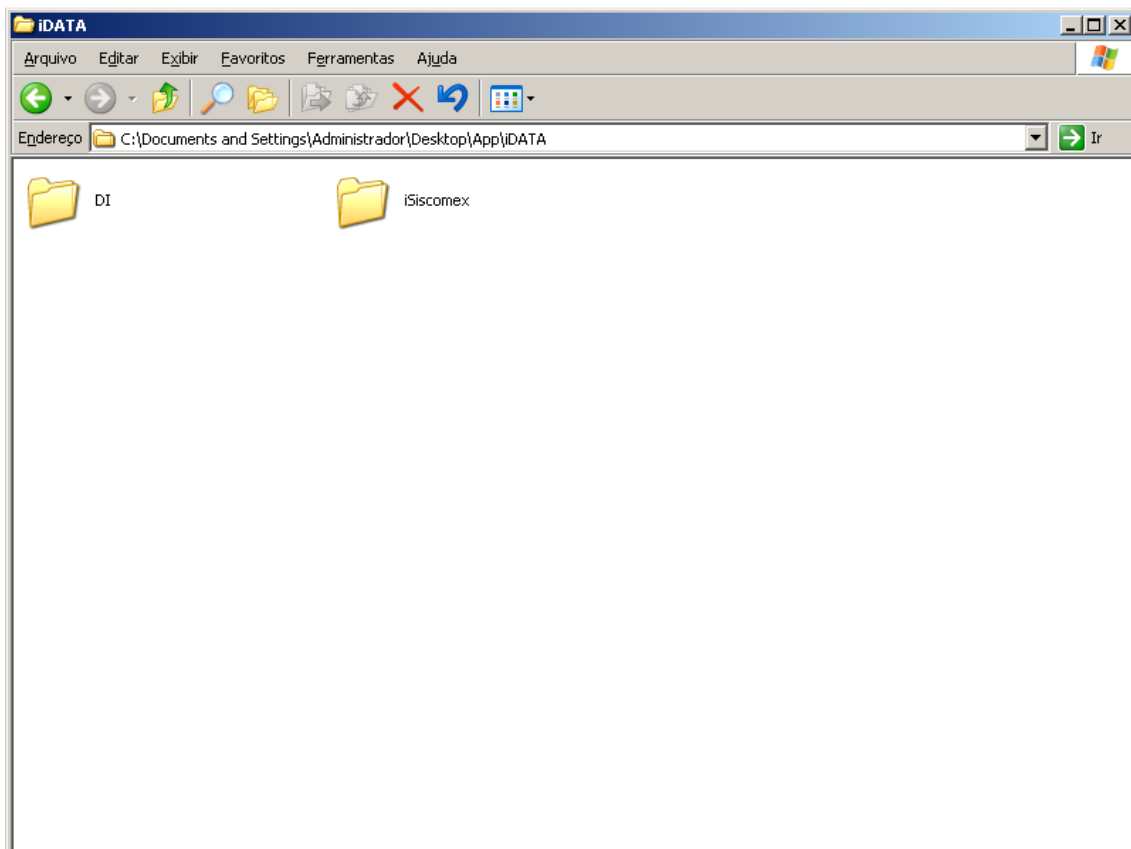

Verificar se o aplicativo iSiscomexImpo.exe que se encontra na pasta iSiscomex ira executar normalmente, caso ocasione em mensagem de erro será necessário instalar o Framework 4.0 ou superior.

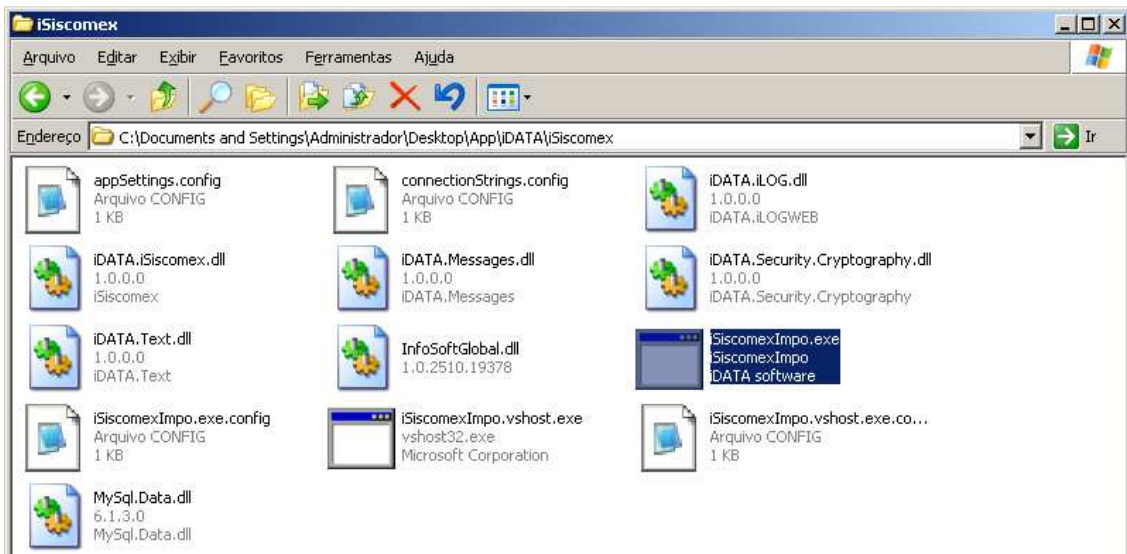

Editar o arquivo appSettings.config e verificar se o caminho se encontra conforme abaixo.

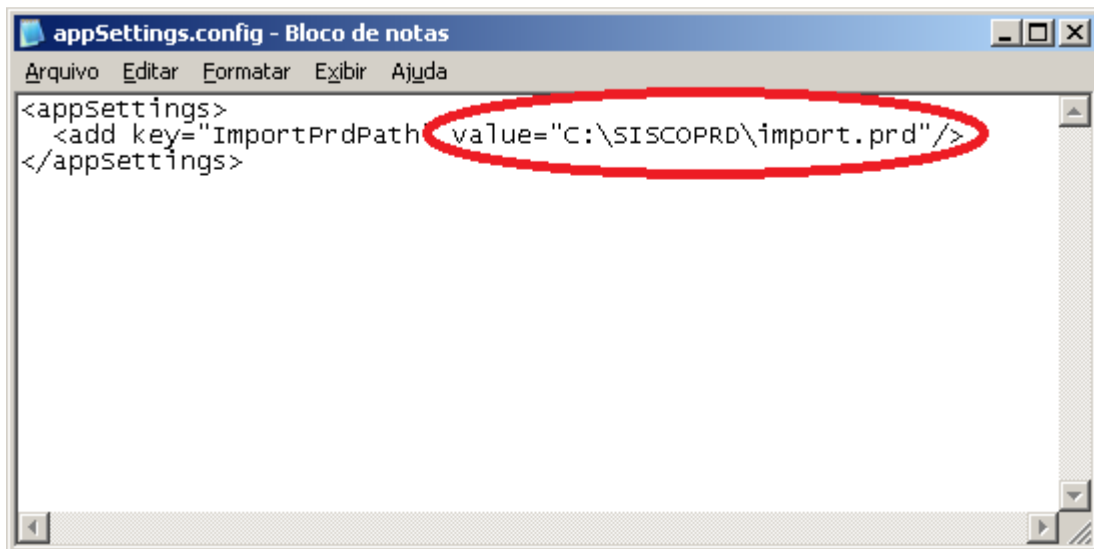

Obs: Caso o sistema operacional seja superior a Windows XP será necessário criar o compartilhamento do disco C: da máquina virtual contendo o Siscomex e efetuar o devido mapeamento no Sistema Pai, depois de completado os procedimentos citados acima é só alterar a letra de "Value" pela letra do mapeamento.

Configurar o a conta do usuário conforme abaixo informando o Siscomex Caminho Temporário iniciando sempre com [\\tsclient](#) seguido pelo caminho da pasta onde será depositado o arquivo .li ou .di.

**Cadastro de Usuários**  
Vinicius Monteiro

Localizar | Usuário | Regras | Recursos Adicionais

Nome:   
Apelido:   
E-mail:   
Cargo:   
 Promotor  
Setor:   
Unidade de Negócio:   
Siscomex Caminho:   
Siscomex Caminho Temporário:   
 Ativo  
 Administrador  
 Permite acesso externo à Intranet

Configurações para Envio de E-mail

Nome para Envio:   
E-mail de Resposta:   
Usuário (SMTP):   
Senha (SMTP):   
Assinatura:

Vincular o arquivo .di e .li ao iSiscomexImpo.exe

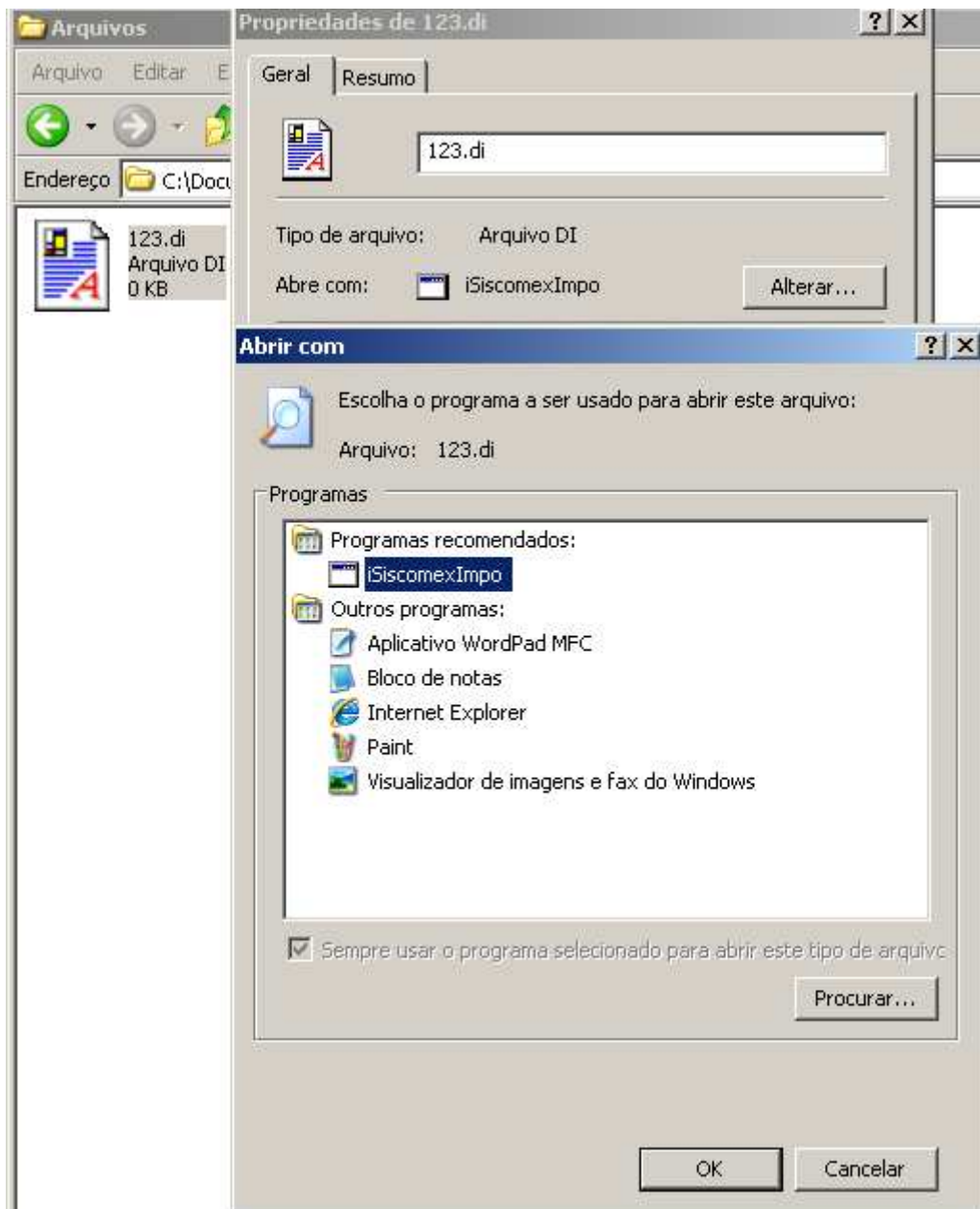

Depois de realizado todos os passos deste manual a configuração estará completa, lembrando sempre de aguardar a mensagem de “Exportado com Sucesso” caso contrário poderá corromper o arquivo import.mdb do Siscomex ocasionando em perda de dados.