

# iData 360

SOFTWARE

## Sistema Completo de Comércio Exterior

Ecosistema all in one para gestão e otimização dos processos do comércio exterior.



We are one.



# O sistema ideal para gestão e operação dos processos de COMEX



✓ Sistema All in one



✓ Follows de embarques



✓ Relatórios gerenciais

✓ Aderência a múltiplos intervenientes do comex

360

Onde todos  
se conectam.

# Sistema *All in one*

Sistema completo para gerenciar processos do Comércio Exterior de importação e exportação.

- ✓ Agenciamento de cargas
- ✓ Desembaraço aduaneiro
- ✓ Cadastro de embarques e processos
- ✓ Faturamento e financeiro integrado
- ✓ Emissão de documentação
- ✓ Follow ups
- ✓ Relatórios gerenciais
- ✓ Integrações e customizações



# Follow up de embarques

Não se preocupe mais com follow ups de embarques!  
Deixe essa tarefa com o sistema.

- ✓ Acesso a follow up, lead times e relatórios no site na área do cliente
- ✓ Follow up automático diário por e-mail, por cliente ou por processo com possibilidade de acesso do cliente via site e celular
- ✓ Tracking aéreo e marítimo
- ✓ Frases do follow up personalizadas
- ✓ Registro dos acontecimentos internos dos processos
- ✓ GED para documentos internos e para acesso do cliente via site



# Relatórios Gerenciais

Relatórios completos a um clique.

- ✓ Posição geral de embarque (Importação/Exportação)
- ✓ Processos desembaraçados (Importação/Exportação)
- ✓ Posição de averbações (Exportação)
- ✓ Previsão de chegadas (Importação)
- ✓ Posição geral de faturamento (Financeiro)
- ✓ Notas fiscais emitidas (Financeiro)
- ✓ Consolidado de processo (Financeiro)
- ✓ Extrato bancário (Financeiro)
- ✓ DRE (Financeiro)

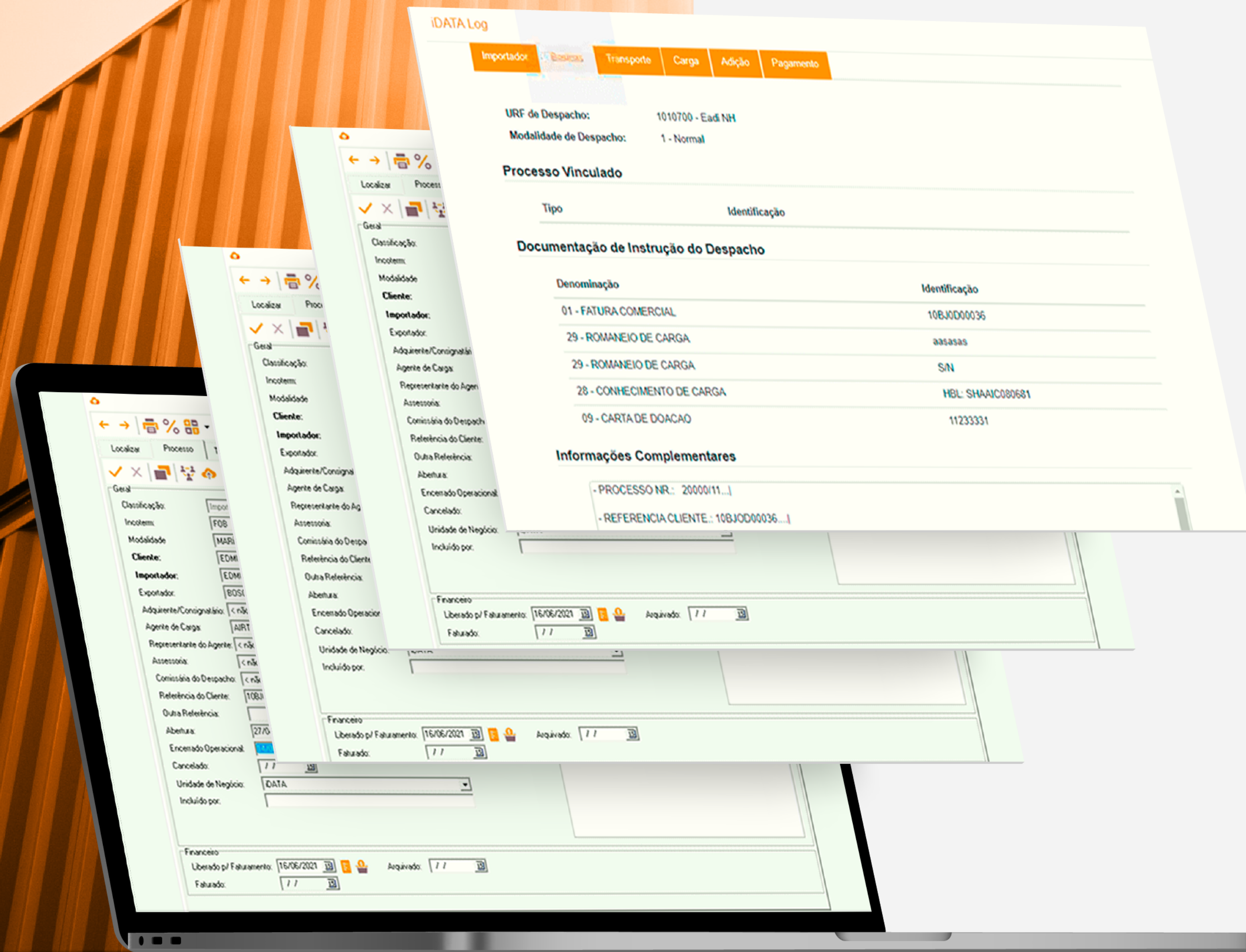

# Aderência a múltiplos intervenientes do Comex

Um ecossistema completo para o sucesso dos embarques internacionais!

-  Despachantes Aduaneiros
-  Agentes de Carga
-  Importadores e Exportadores





# Desembaraço Aduaneiro de Importação e Exportação

- ✓ Controle do registro da DI (Declaração de Importação) / DTA e LI (Licença de Importação), integrado ao Siscomex
- ✓ Emissão de nota fiscal de entrada com espelho e integração a DANFE via XML, TXT e outros sistemas
- ✓ Emissão da LPCO integrada a órgãos anuentes e Catálogo de Produtos
- ✓ Controle do registro DU-E com integração total ao Siscomex



iDATA Log

Importador: **Basics** Transporte Carga Adição Pagamento

URF de Despacho: 1010700 - Ead NH  
Modalidade de Despacho: 1 - Normal

**Processo Vinculado**

Tipo	Identificação
<b>Documentação de Instrução do Despacho</b>	
Denominação	Identificação
01 - FATURA COMERCIAL	10BJOD00036
29 - ROMANEIO DE CARGA	aasasas
29 - ROMANEIO DE CARGA	S/N
28 - CONHECIMENTO DE CARGA	HL: SHAAIC080681
09 - CARTA DE DOACAO	11233331

**Informações Complementares**

- PROCESSO NR.: 20000/11...]  
- REFERENCIA CLIENTE.: 10BJOD00036...]



# Desembaraço Aduaneiro de Importação e Exportação

- ✓ Importação do XML da DANFE para emissão do DU-E com integração do SEFAZ
- ✓ Rateio para controle dos vencimentos das Licenças de Importação (LI's)
- ✓ Integração com a TEC para classificação fiscal e alíquota de impostos
- ✓ Emissão de numerário e estimativa de custos de importação
- ✓ Emissão da DANFE de entrada em PDF, Excel e XML. Importação de XML das notas fiscais





360

## Agenciamento de Cargas

- ✓ Gerenciamento e acompanhamento do transporte internacional através de instruções de embarques
- ✓ Emissão de DRAFT's para agentes de carga e outros documentos: carta de segurança, mapa de estufagem, etiquetas de volume, form a e manifesto de carga
- ✓ Emissão de conhecimento de embarque (BL, AWB/ e-AWB), CCT Importação, integração com INTTRA na exportação
- ✓ Pre-alerts e follow-ups em tempo real
- ✓ Cotação de frete (Pricing)

# Emissão da Documentação de Exportação

- ✓ Emissão de invoice e packing list
- ✓ Emissão de etiquetas de embarque customizáveis com logo do cliente
- ✓ Emissão de CO (Certificado de Origem)
- ✓ Mapa de estufagem
- ✓ Cartas de segurança, form a e manifesto de carga
- ✓ Acompanhamento automático da averbação



# Faturamento e Financeiro

- ✓ Solicitação de numerário
- ✓ Controle de adiantamentos e saldos de processo
- ✓ Solicitações de pagamentos de custos de processos
- ✓ Liberação para o faturamento
- ✓ Emissão de debit note e credit notes ao exterior
- ✓ Emissão de fatura/demonstrativo de resultado do processo
- ✓ Emissão de NFSe integrada ao site da sua prefeitura
- ✓ Relatórios financeiros gerenciais; Integração contábil (contratação sob demanda)

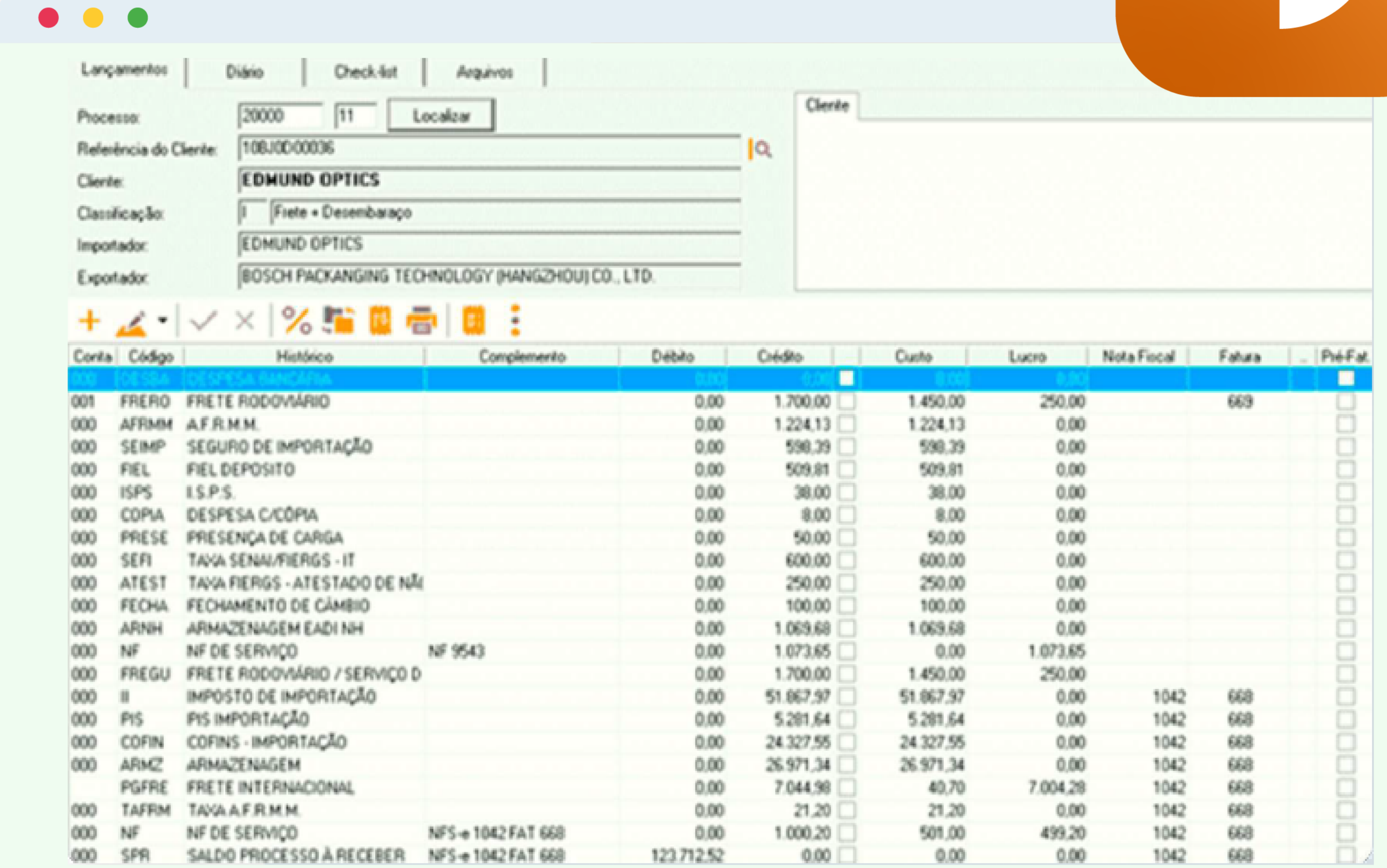

Conta	Código	Histórico	Complemento	Débito	Crédito	Custo	Lucro	Nota Fiscal	Fatura	Pré-Fat
001	FREIO	FRETE RODOVIÁRIO		0,00	1.700,00	1.450,00	250,00		669	
000	AFFMM	A.F.R.M.M.		0,00	1.224,13	1.224,13	0,00			
000	SEMP	SEGURO DE IMPORTAÇÃO		0,00	598,39	598,39	0,00			
000	FIEL	FIEL DEPOSITO		0,00	509,81	509,81	0,00			
000	ISPS	I.S.P.S.		0,00	38,00	38,00	0,00			
000	COPIA	DESPESA C/CÓPIA		0,00	8,00	8,00	0,00			
000	PRESE	PRESENCIA DE CARGA		0,00	50,00	50,00	0,00			
000	SEFI	TAVA SENAI/PIERGS - IT		0,00	600,00	600,00	0,00			
000	ATEST	TAVA PIERGS - ATESTADO DE NÂ		0,00	250,00	250,00	0,00			
000	FECHA	FECHAMENTO DE CÂMBIO		0,00	100,00	100,00	0,00			
000	ARNH	ARMAZENAGEM EADI NH		0,00	1.069,68	1.069,68	0,00			
000	NF	NF DE SERVIÇO	NF 9543	0,00	1.073,65	0,00	1.073,65			
000	FREGU	FRETE RODOVIÁRIO / SERVIÇO D		0,00	1.700,00	1.450,00	250,00			
000	II	IMPOSTO DE IMPORTAÇÃO		0,00	51.867,97	51.867,97	0,00	1042	668	
000	PIS	PIS IMPORTAÇÃO		0,00	5.281,64	5.281,64	0,00	1042	668	
000	COFIN	COFINS - IMPORTAÇÃO		0,00	24.327,55	24.327,55	0,00	1042	668	
000	ARMZ	ARMAZENAGEM		0,00	26.971,34	26.971,34	0,00	1042	668	
000	PGFRE	FRETE INTERNACIONAL		0,00	7.044,98	40,70	7.004,28	1042	668	
000	TAFRM	TAVA A.F.R.M.M.		0,00	21,20	21,20	0,00	1042	668	
000	NF	NF DE SERVIÇO	NFS-1042 FAT 668	0,00	1.000,20	501,00	499,20	1042	668	
000	SPR	SALDO PROCESSO A RECEBER	NFS-1042 FAT 668	123.712,52	0,00	0,00	0,00	1042	668	



# Follow ups de processos e relatórios



- ✓ Envio automático de follow-up dos processos em andamento e seus arquivos anexos por e-mail.

Acesso a follow-up, lead times e outros relatórios no site na área do cliente.

# Extranet e Área do Cliente

- ✓ Extranet e área do cliente no site do cliente
- ✓ Portal web para acesso dos processos dos clientes
- ✓ Acesso a relatórios gerenciais por módulos
- ✓ Portal web para acesso de documentos, relatórios estatísticos
- ✓ Acesso de consultas por níveis de permissão
- ✓ Consulta de follow-up por processos ou etapas
- ✓ Consulta dos custos do processo ou itens

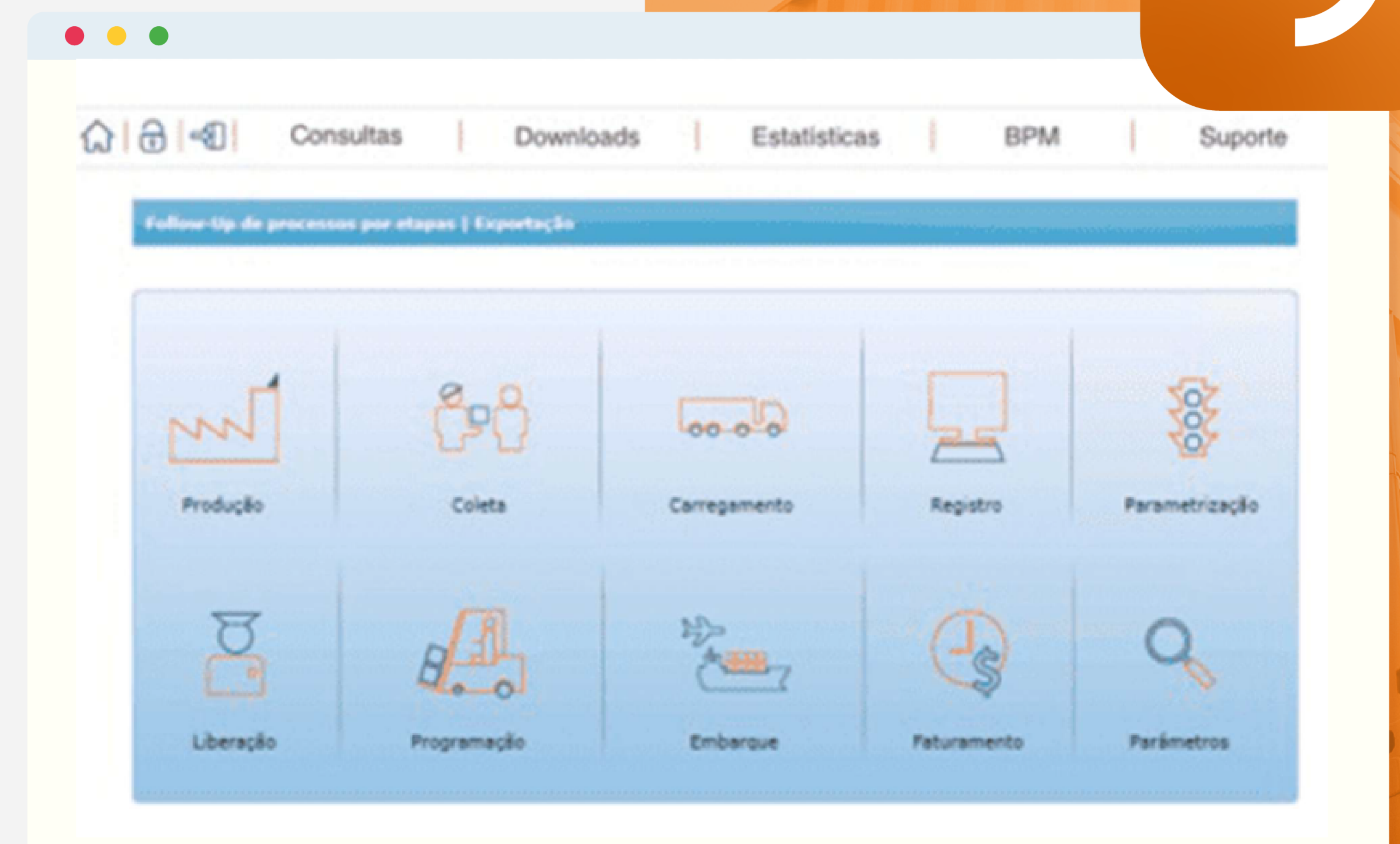

# Integrações e Customizações

Versatilidade para atender as suas regras de negócio.

- ✓ Integração contábil (Thompson Reuters/Domínio Sistemas)
- ✓ Integração com SAP
- ✓ Transmissão de Sped
- ✓ Integração com Totvs
- ✓ Integração com Cigam
- ✓ INFOCONSULT
- ✓ Integração INTTRA
- ✓ Integração com órgãos do governo (Portal único)
- ✓ Integração com prefeituras para emissão da NFS-E
- ✓ Conhecimento de transporte aéreo e marítimo

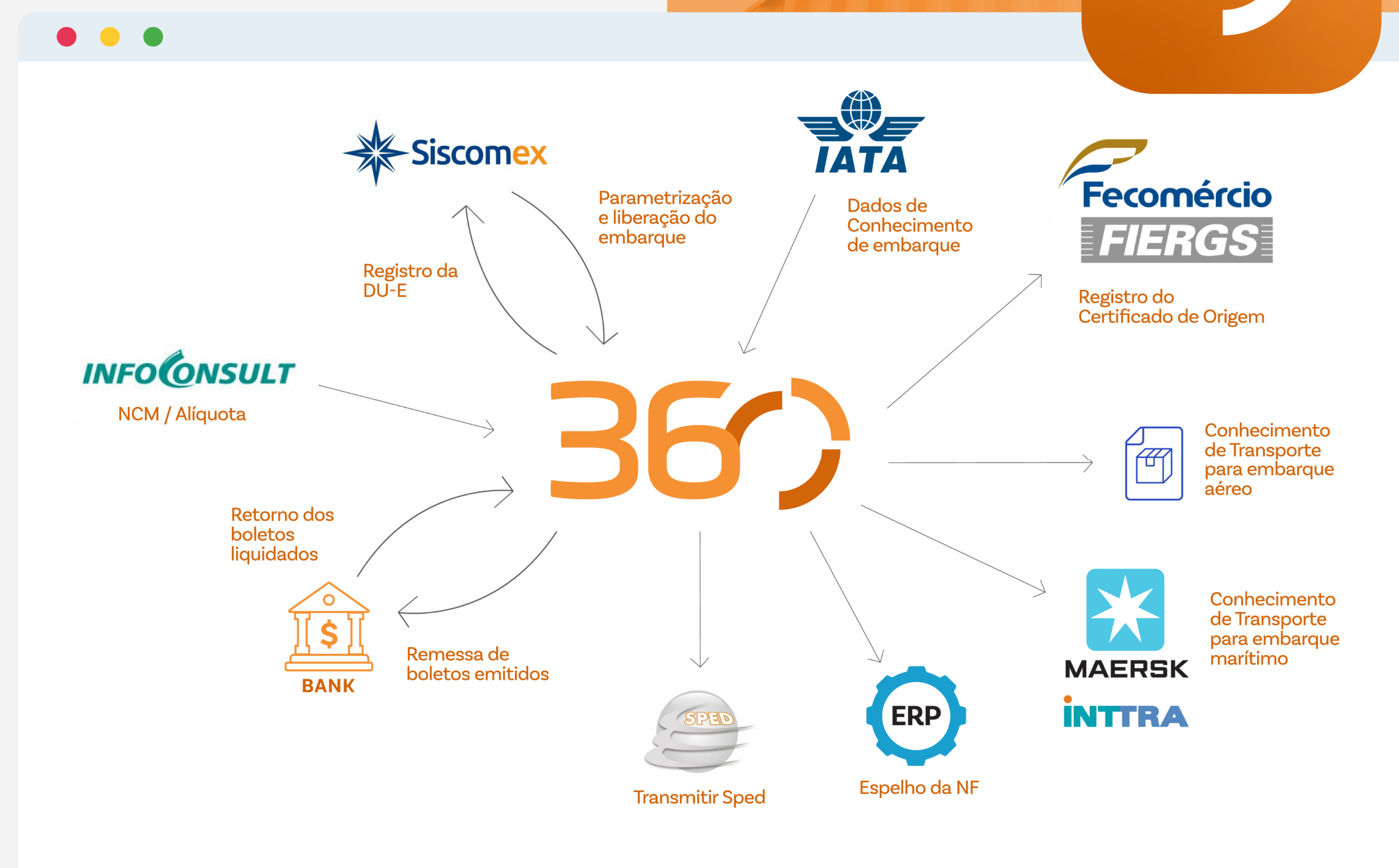



# Relatórios Gerenciais

- ✓ Relatórios completos a um clique
- ✓ Posição geral de embarques, processos desembaraçados, averbações, faturamento, notas fiscais, extrato bancário, DRE e muito mais!

360

# Novas Soluções Tecnológicas

## ✓ *Em operação*

- ✓ Portal CCT
- ✓ Comex 360

## ✓ *NOVO - Em breve*

- ✓ Catálogo de Produtos
- ✓ DUIMP

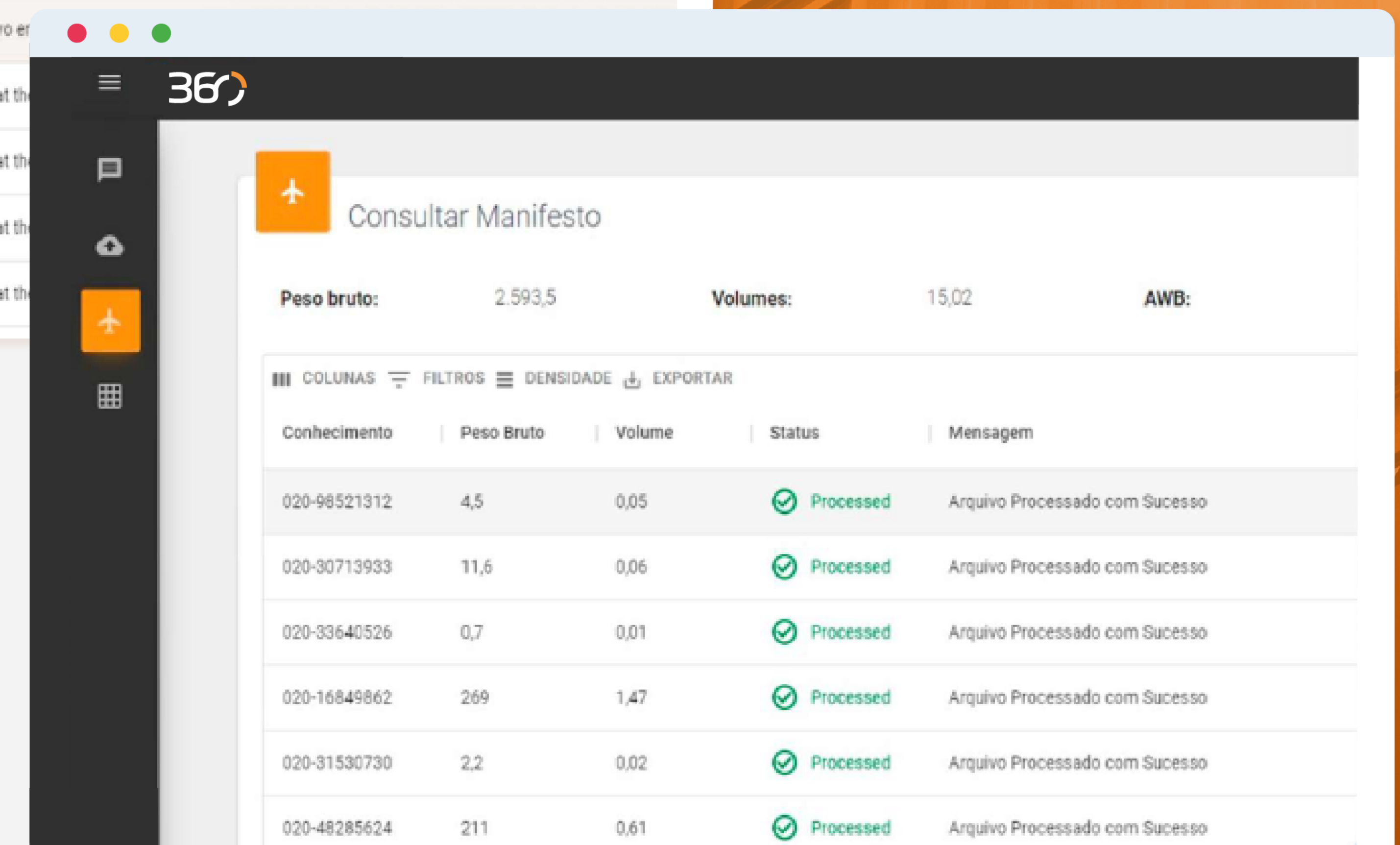
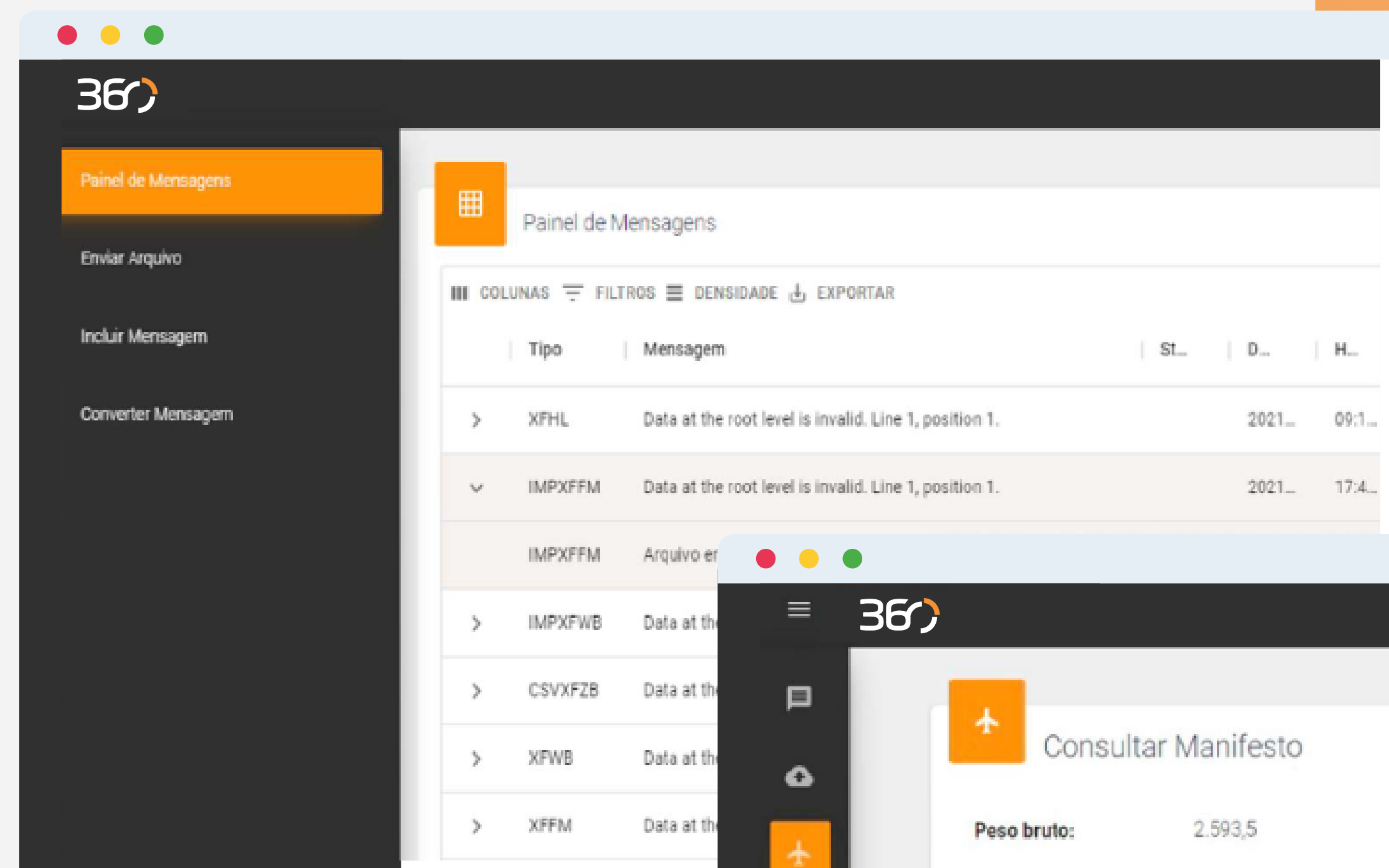

The logo features the text 'iData' in a large, white, sans-serif font, with 'SOFTWARE' in a smaller, white, all-caps sans-serif font directly below it. The text is centered and overlaid on a background of three overlapping, semi-transparent orange circular arcs of varying shades, creating a sense of depth and movement.

# iData

SOFTWARE

 [idatasoftware](#)

 [idata-software](#)

 [idata.com.br](#)